MIEJSKA BIBLIOTEKA PUBLICZNA w SANOKU

Dyrektor Miejskiej Biblioteki Publicznej w Sanoku
i Dyrektor Specjalnego Ośrodka Szkolno-Wychowawczego
w Sanoku zapraszają na wystawę prac

Dawida
Józefka

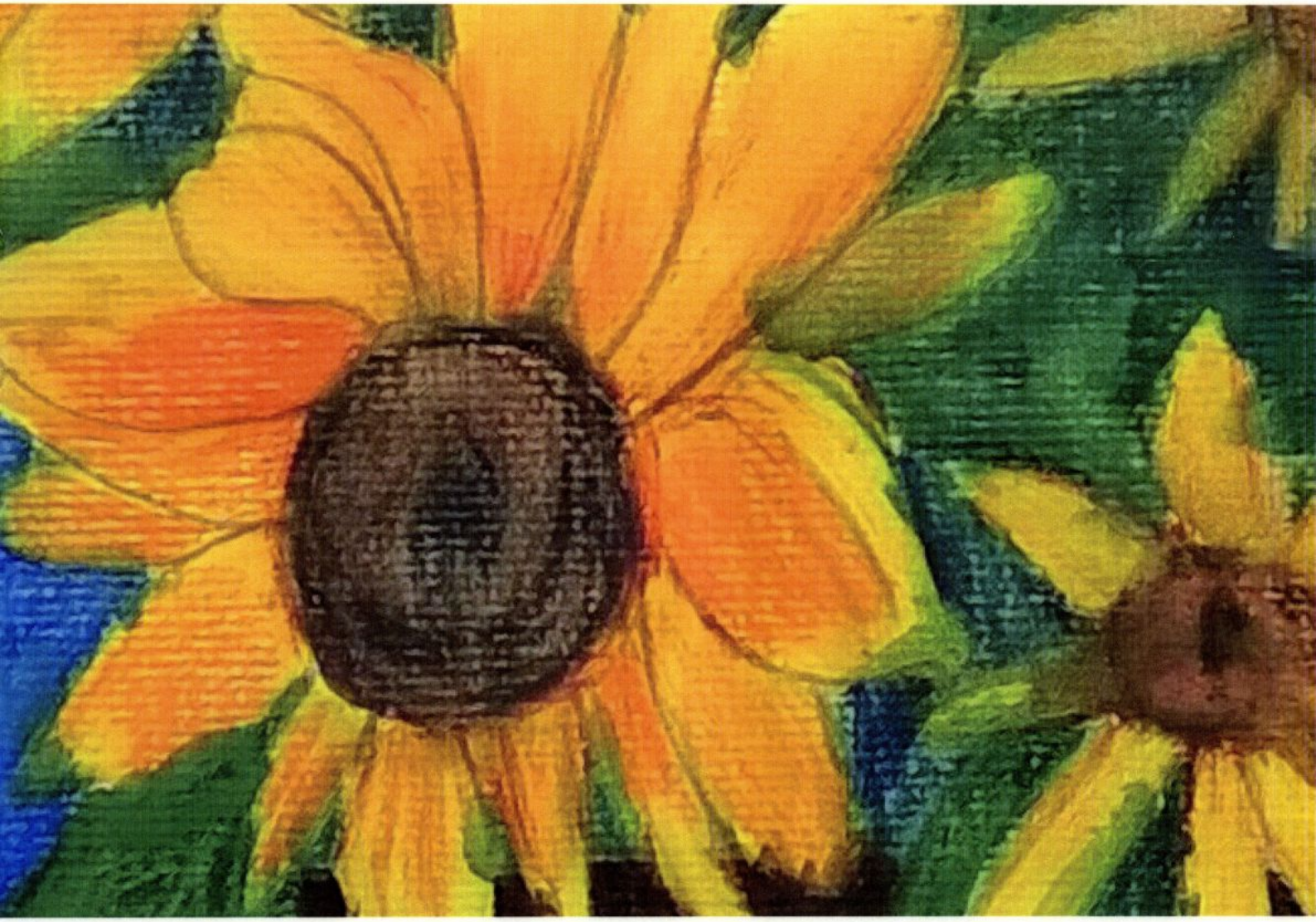

Wernisaż: 15 marca 2017, godz. 10.30.
MBP Sanok, Galeria 20, ul. Lenartowicza 2
Wystawa czynna do 24 kwietnia br.