

Album IX

Bóbrka, Busk, Dolina, Lesko, Sanok, Średnia Wieś, Wielopole, Zakopane,
Załuż, Zastaw

Nicea

1915-1932

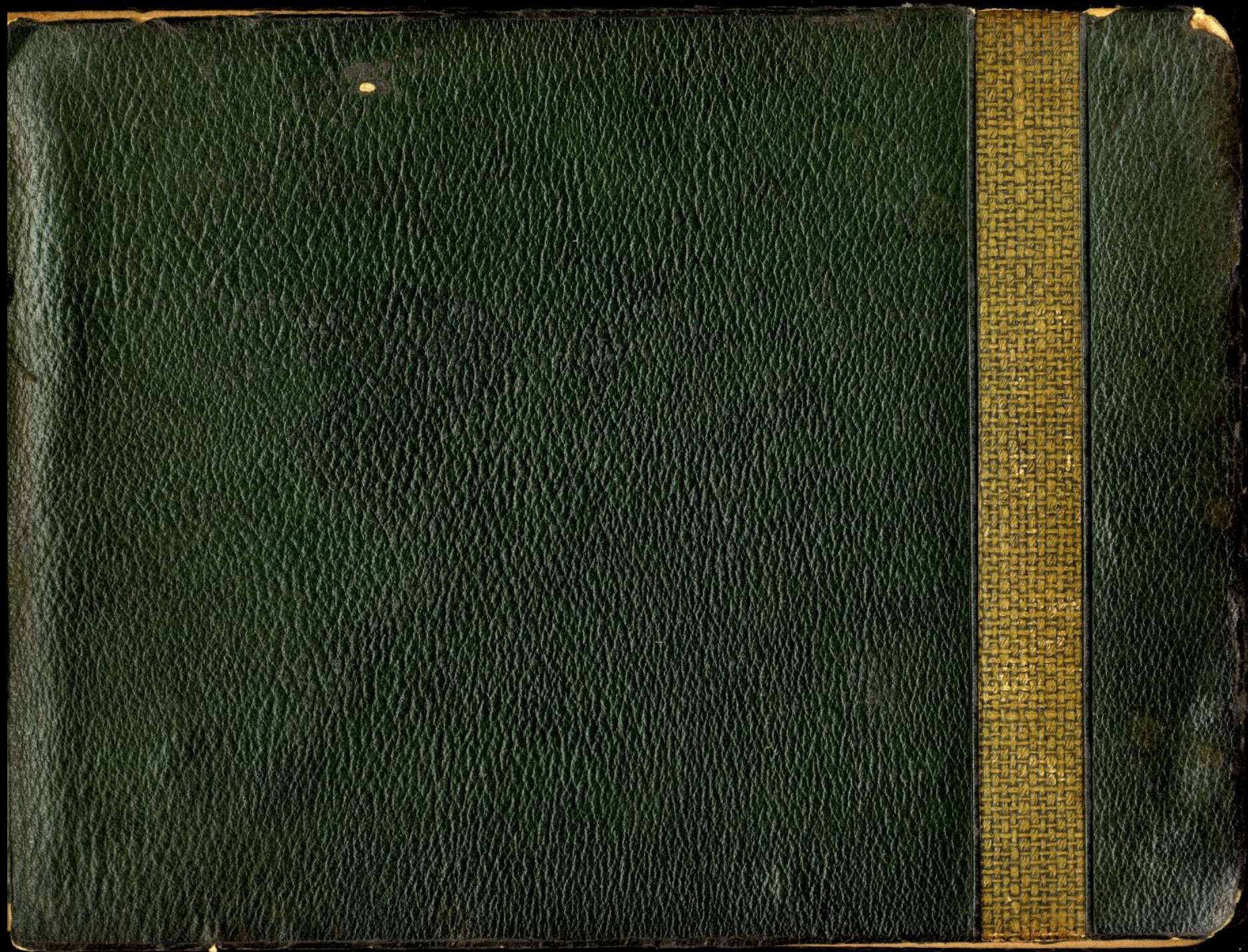



1.



2.



p. Olga Listawska

3.

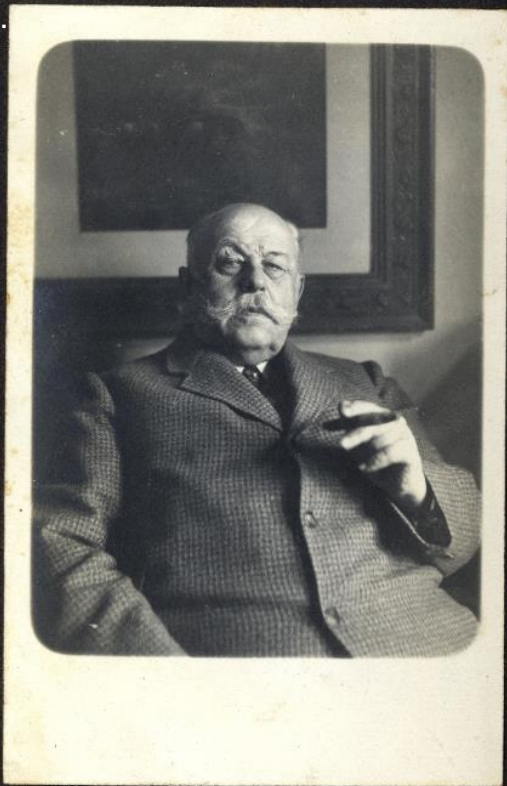

p. Bolesław Prus

4.



Ela Lypkowska 1929

p. Ela Lypkowska

5.



Lauri 1932 r.

6.



7.



Latus 1932. v. wyjazd do Kapieli.

9.



8.



10.



11.



Lacuz 1932 r.

12.



*Wyżary
do Kapieci*

13.



14.



*Latur
1932 r.*

15.



16.



Obvarki z uad

Laur

17.



18.



19.



1 9

3 2

Latus

20.



21.



22.



23.



24.



Plaja in natura
1932

25.



2 plajy w Saturnu 1932 r.

26.



*Clara
1932*

27.



28.



Daughters in front of house

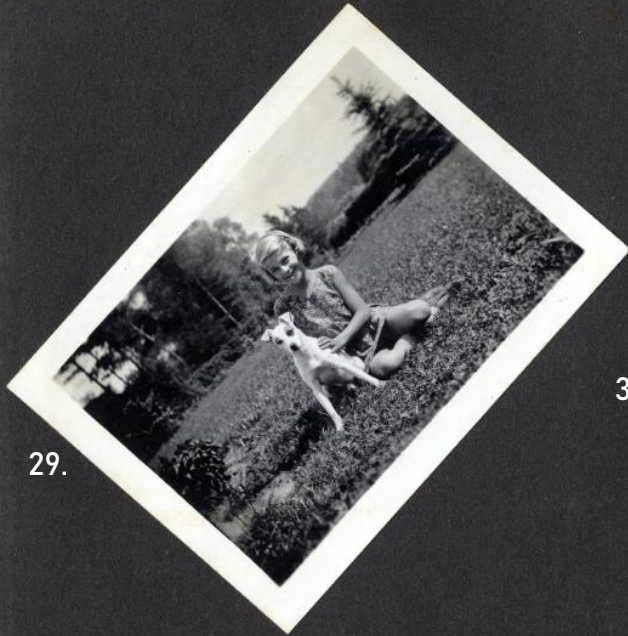

1932 v.

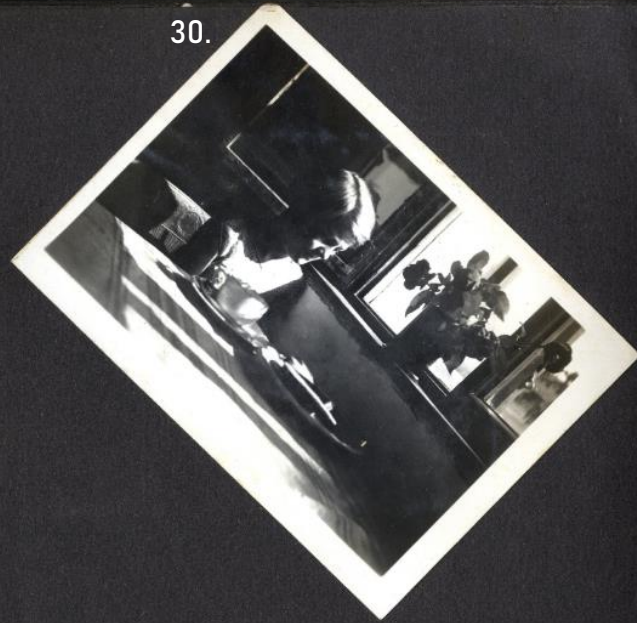

Latus



1932 v. Latur

34.

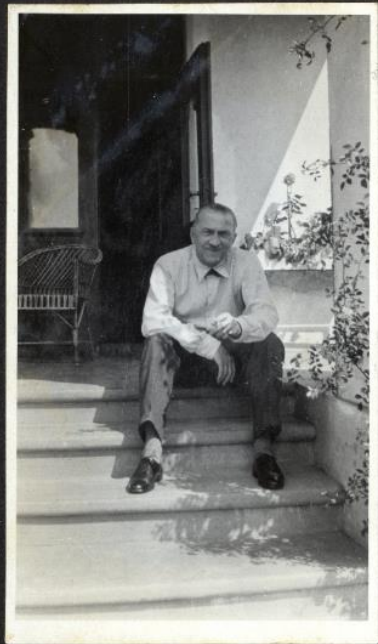

p. W. Lopunaiski

35.



p. Sauri Wilton

36.



p. J. Lopunaiska, A. Wilton, W. Knuutiriska
Z. Knuutiriska

37.



38.



Josi Lopunaiski, Lala Wilton

Latus 1932

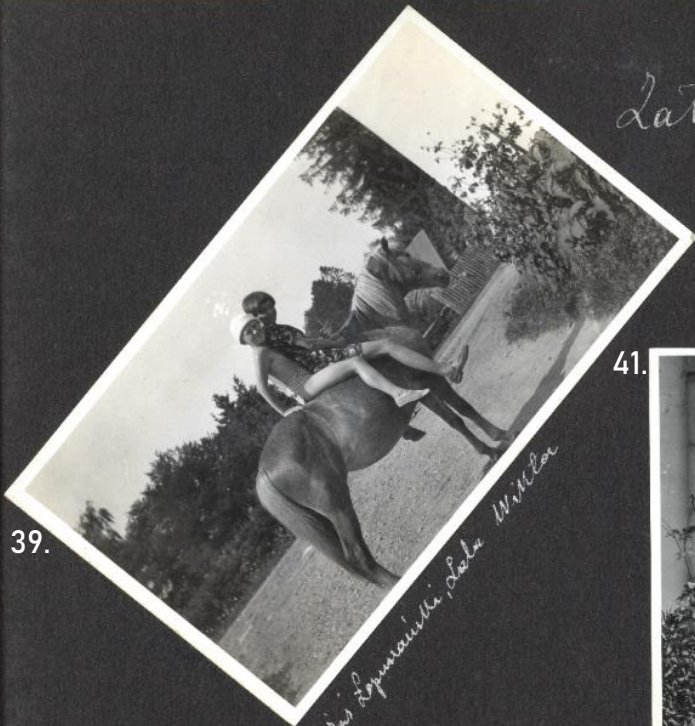

39.

Joni Lopuraini ja Sela Wilton



40.

Lopuraini ja Sela



41.

J. W. Lopuraini



42.

Wanda Luukkainen



43.

44.



staja od levi: M. Milttonen, Jr. Korpunen, M. Ruuska, A. Korpunen, Ad. Sabatowski, Kristina, J. Ruuska
 Alfred Ruuska, J. Korpunen, Ella Oksanen, Ed. Korpunen, Fr. Melli
 miehet od levi: J. Korpunen, J. Korpunen, A. Milttonen, A. Korpunen, R. Ruuska, P. Milttonen

Lattu 1932 v.

45.



od levi: A. Wilton, T. Wilton, A. Kuparinen, A. Eimola, W. Eimola, J. Koparinen, J. Kuparinen
L. Kivikangas, A. Salonen, Z. Eimola.

Lattu 1932 v.

46.



*Poswiganie Nascio'cia w Zol
Luzie 1931r.*

47.



*Poswiganie Nascio'cia w
Dobruce 1931r.*

49.



50.



*Nascio'ciel w Inielonie
1930*

48.



Wykonawanie Nascio'cia 1931

51.



od lewyj: E. Wahunski, A. Pamiński, M. Wiktorowa, ^{F. Wiktor} A. Le Lubnawina, x. Godawski, J. br. Raduski, M. x. J. br. Kwasicki
 por x. M. Lyran, x. Orłowski, M. Fingerhut, H. Tichonicki, A. Lesniewski, E. Drowicki, A. Wiktor
 M. Wachowska, Lala Wiktor, Olga Wiktor, Lealina Wiktor, x. Kiedup, ^{Dr} Dr. Gardo, Jan br. Potocki, S. Leciwan
 M. br. Raduska, x. Wilenski, x. Mousidowski, J. Jaworski, J. Korina, J. Wiktor, x. Wójcik, x. Andriejczyk

Przewidywanie Konwiktka w Ławie 1931 r. 11/X.

52.



p. Ludovikovic Imoleisecy.

53.



iii. Sotkulati.

p. Sotkulata, W. Godriiska

54.



55.



Detning na Satorin pred "Reinicevsky" 1929



56.

Raid automobilowy na Stoum
1930r.



57.

19
30
Odpoczynek podczas jazdy do domu
P. Wawrzyniec, P. Wiltorawicz, P. Wiltorawicz, P. Wiltorawicz



58.

Zdłużawice Jaworze



60.

T. Wiltorawicz, O. Wiltorawicz, W. Wiltorawicz, P. Wiltorawicz
M. Szwarcman, M. Wiltorawicz



59.

Tolaczki, P. Wiltorawicz, P. Wiltorawicz
Zima 1928

61.



Drisci w dworku

62.



Dr. L. J. Jodłowski w swojej karmazynie

63.



Drisci w dworku

64.



Latvia 1931 r.

65.



Saara Smolkin

66.



*Reino & Franklin Elor in Savonlinna
1931.*

67.



*Reino, Andrew Miller, J. Kinnunen, M. Kinnunen, J. Mäkelä, O. Mäkelä, F. Miller, H. Kinnunen, E. Kinnunen,
M. Mäkelä & Linninen*

68.



Lammell in Lestka

69.



P. Witek, W. Juiswan, H. Teloniuselli
Polina 1930

70.



29/10-30
Lestka

Stefan z synami

71.



Lestka 1931

72.



p. Edristaw Jaworski

Wuj bratanek pani Heleny Petrasz

73.



p. Wanda Grodzicka

74.



Wisłopolie 1929

75.



San 1927

77.



San 1927

76.



Wisłopolie 1929

78.



Wielopole 1930
O. Sulimirska, D. Wiktora
Gr. Kopszyński

79.



Wielopole 1930

80.

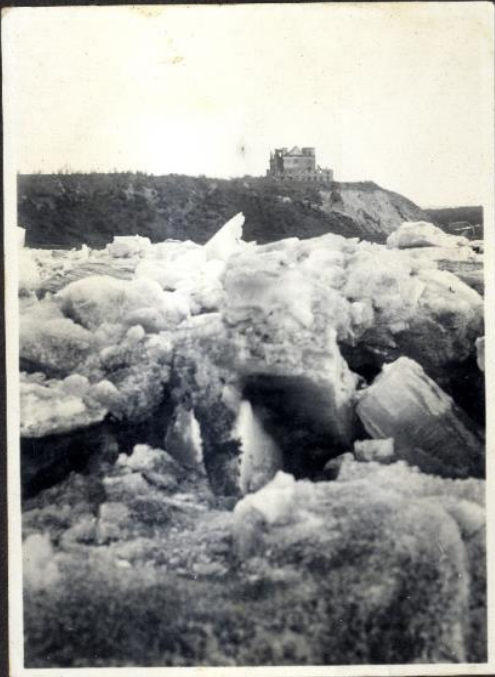

Wielopole 1930 kra na
Ostrawie

81.



Wielopole 1930
O. Sulimirska, Gr. Kopszyński
D. Wiktora

82.



Rozwodzenie szlaku na
Ostrawie 1930

83.



Witraw i Adam Wittorovic

86.



Witraw Wittor

88.



Adam Wittor

Limna 1930

85.



Ninia i Baba Sulimirovic

84.



87.



Malina, Witraw, Adam, Baba Wittor

89.



Witraw Wittor

90.



*Bush
1931*

91.



92.



93.



94.



*T. Gorski, P. Miller, A. de Pollet, A. Skomyski, A. Miller, D. Kovosichelli,
E. Garavelli, Samli, T. Garavelli, J. Jarvelawski, J. dequidawski
M. W. Garavelli
Tolowanni Latvi 1931*

Latvi 1929 v.

95.



3/2. 1931.
Linn.

97.



96.



19/1. 1931.

98.



99.



100.



Rybnictwo w Smolensku 1931

101.



102.



Latvian lato 1930 r.

103.



104.



106.



"Kislokal" u Srednjem 1931

105.



Latvi 1930

107.



108.



Bobo i Nina Sulimovskic

109.



110.



Saturday 1930

111.



112.



113.



114.



115.



116.



117.



*Dale Mista Dr. Galopinski
H. Tabanowski*

Indiawis

118.



119.



120.



121.

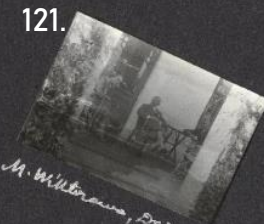

M. Wiktorska, Dr. Galopinski

1931.

122.



123.



124.



125.



126.



*M. Wiktorska, Dr. Galopinski
Latan 1931*

128.



p. dala Milluella

127.



Mijerzi automobilaun darsis 1930

129.



*Volau Maitai
1930*

130.



Indriavies 1931

131.



Wintaw, Solau i Paul Miltonevic

132.



133.





134.

Lola & John

135.



21/30

136.



Stan & John

137.



138.



140.



Alvina Miller

139.



Quinn & John

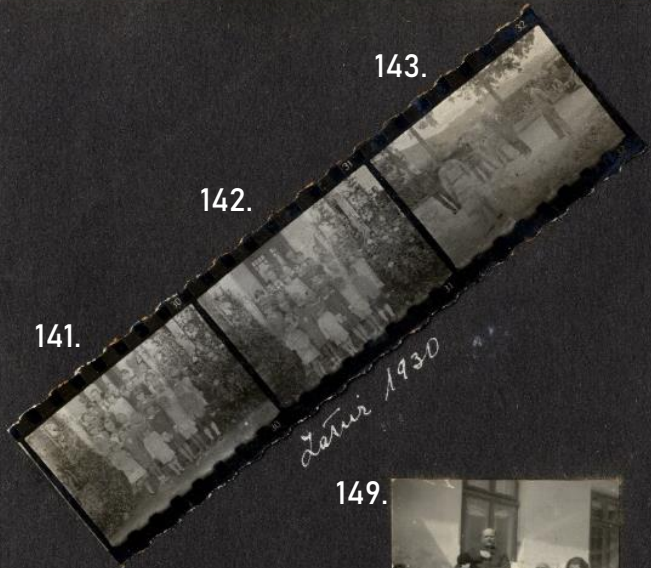

141.

142.

143.

Letnis 1930

147.



*g. Zinavilla
W. La pkaun ka
F. Novosilskii*

148.



F. Wictor

144.

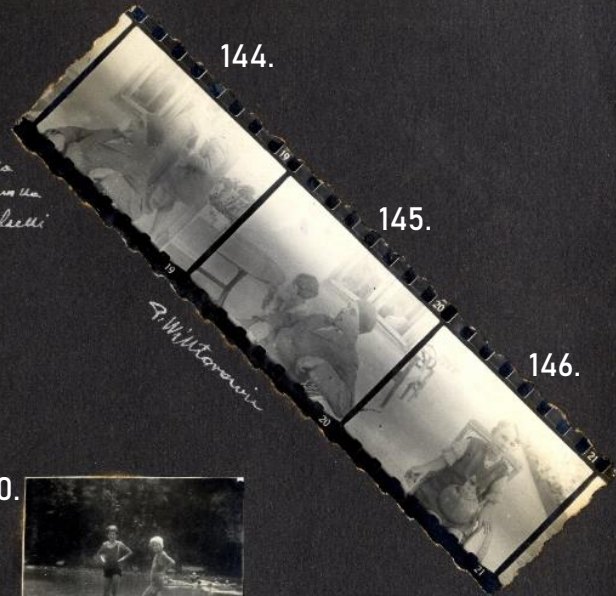

145.

146.

F. Wictorawin

149.



x. Wtencall, F. Wictorawin

150.



151.



*M. Wictorawin, g. Kopayinski, W. Zinavilla
A. Kopyaynska
1932*

152.



*W. Zinavilla'ska
1932*

153.



154.



155.

156.

157.



F. Wictorawin

158.



159.

160.



161.

163.



162.



164.

Fokstening
abraamrose
St. Wilton
w. Swine



165.



167.



168.



166.

169.



171.



170.



Biskup Lisowski
w Lwowie. 1931.

172.



Babcia Smoleńska

173.



Halina i Adam Żurawscy

174.



175.



L. Smoleński

176.



Adam Miller

177.



J. Berwaldowski, S. Miller
Wypis z autoumblawny dworu 1929

178.



Lula Folkewilla

180.



Główna białej dwór

179.



181.



Malina z prawni

182.



Gaba i Ninia Sulimierskie

183.



*L. Jaworska, F. Jaworski, Elster
Nice 1920*

184.



185.



186.



Zadani 1929

*Zalopane 1915
H. Dobrzała, M. Górska, L. Rybicka, W. Dembińska, E. Dembińska, Bronisława
Stawinska, Bronisława, Milaniuk, O. Górska, M. Dobrzała
Ordani, M. Górska*

189.



M. Järvelin, J. Rönkä
Elokuu 1932.

187.



190.



Olga Mäkelä, Helena Järvelin

188.



Adolf Järvelin, Laila ja Hilma
Mäkelä

191.



Pentti ja Mäkelä
1932

192.



Jouluk. 1932, litinää

193.



Laila

194.



M. Mäkelä, H. Järvelin
1932

195.



M. Mäkelä, prof. H. Järvelin
1932

196.



M. Järvelin, T. Mäkelä
1932



